

# **Chats als politische Versammlungspraxis**

## Erfahrungen aus dem Bundestagswahlkampf 2002

Dr. Christoph Bieber  
Zentrum für Medien und Interaktivität  
Justus-Liebig-Universität Gießen

Vortrag/Präsentation zum Symposium

Chat-Kommunikation in Beruf, Bildung und Medien:  
Konzepte - Werkzeuge - Anwendungsfelder

Universität Dortmund, 8.-10. Mai 2003

Politische Versammlung in Athen  
(um 460 v. Chr.)

Politische Versammlung in Trier im Jahre 1848  
(Gemälde von Johann Velten)

Politische Versammlung in Berlin  
(in den Sitzungswochen mittwochs – freitags)

Politische Versammlung in Berlin  
(neulich im Wahlkampf)

Politische Versammlung in Berlin  
(jährlich im Sommer)

Politische Versammlung im Galaktischen Senat  
(in einer anderen Zeit)

## **Politische Versammlungen** (Hurrelmann/Liebsch/Nullmeier)

...gelten als Zusammenkunft von mindestens drei Personen an einem bestimmten Ort zu einer bestimmten Zeit zu dem gemeinsamen Zweck, bestimmte Angelegenheiten zu erörtern, zu beraten, kundzugeben oder zu entscheiden.

...werden unterschieden nach Versammlungen in geschlossenen Räumen und Versammlungen unter freiem Himmel

...sind zu differenzieren in

- Demonstrationen als bewegte und
- Kundgebungen als unbewegte Versammlungen

## **Mikropolitische Perspektive (Hurrelmann/Liebsch/Nullmeier)**

Versammlungen als politische Praktiken sind zeitlich begrenzte Interaktionssysteme

Versammlungen sind eingebettet in eine organisationale und institutionelle Umwelt

## **Politische Versammlungen – offline vs. online**

Die Anwendung der Definitionen auf Formen und Formate der Online-Kommunikation zeigt Vergleichsmöglichkeiten und Bruchstellen auf, z.B:

- Zeit (synchron/asynchron)
- Ort (offline/online, offen/geschlossen)
- Anwesenheit (Person/Repräsentation)
- Bewegung (Person/Information)
- Zweck (Dezision/Deliberation)

Wahlthemen - Politik oder Show? - Microsoft Internet Explorer

Adresse <http://62.26.118.224/chatfest/index.php?layout=wahlthemen&id=3&adnav=1>

Wahlthemen - Arbeit oder nicht? - Microsoft Internet Explorer

Adresse <http://62.26.118.224/chatfest/index.php?layout=wahlthemen&id=3&adnav=1>

**tacheles.02** SPEZIAL und präsentiert von [tagesschau.de](http://tagesschau.de) [wahl.tagesschau.de](http://wahl.tagesschau.de) [WAHLTHEMEN.DE](http://WAHLTHEMEN.DE)

**8. September 15.00-16.00 Uhr: Chat-Duell mit Kurt Beck und Roland Koch**

**Zwei Politiker – zwei Standpunkte! Im tacheles.02-spezial Live-Chat stoßen sich jeweils zwei Prominente unterschiedlicher Meinung ihren Fragen.**

Unsere Chat-Kontrahenten am Montag, den 9. September, 15.00 – 16.00 Uhr: Roland Koch (CDU), Ministerpräsident von Hessen und Kurt Beck (SPD), Ministerpräsident von Rheinland-Pfalz.

**Das Thema: „Arbeit oder nicht?“**

Viele haben Arbeit - vier Millionen Menschen nicht. Wie kann die Arbeitslosigkeit vermindert werden? Muss die Politik mehr eingreifen oder dem Markt mehr Raum lassen?

Ein „Signal des Aufbruchs“ nennt Kurt Beck, Ministerpräsident von Rheinland-Pfalz das Konzept der Hartz-Kommission. Die guten Ansatzpunkte könnten die Arbeitslosigkeit senken, meint er und fordert, das Konzept nicht „im Wahlkampf zu zermeter“. Roland Koch, Beck's Amtskollege in Hessen, lehnt dagegen den Vorschlag für ein umfassendes Förderprogramm für den Osten, als prinzipiell falsch ab.

Wer auch immer die Wahl gewinnt, Arbeitslosigkeit bleibt das dringendste Problem in Deutschland. Auch nach Hartz gibt es Reformbedarf.

Diskutieren Sie mit den beiden Ministerpräsidenten im tacheles.02-spezial Live-Chat.

**tacheles.02-spezial** ist ein Format von [tagesschau.de](http://tagesschau.de), [wahl.tagesschau.de](http://wahl.tagesschau.de) und [politik-digital.de](http://politik-digital.de). tacheles.02-spezial findet im Rahmen des Debattenforums **„WAHLTHEMEN.DE“** statt, einem Projekt der **Bundeszentrale für politische Bildung**, in Kooperation mit dem **Zentrum für Medien und Interaktion** und [politik-digital.de](http://politik-digital.de)

[Login](#) [Kontakt](#) [Hilfe](#)

**politik-digital.de** **dpt** Deutsches Parlamentarisches Zentrum

# Ausgewählte Politiker-Chats im Bundestagswahlkampf 2002

## Juni

17.6.2002, t-online:  
Christian Wulff (CDU)

17.6.2002, t-online:  
Lothar Späth (CDU)

24.6.2002, politik-digital:  
Ulla Schmidt (SPD)

25.6.2002, politik-digital:  
Hans Eichel (SPD)

## September

4.9.2002, wahlthemen.de:  
Edelgard Bulmahn (SPD)/  
Annette Schavan (CDU)

4.9.2002, politik-digital:  
Michael Sommer,  
DGB-Vorsitzender

6.9.2002, wahlthemen.de:  
Gregor Gysi (PDS)/  
Christoph Schlingensief

9.9.2002, wahlthemen.de:  
Kurt Beck (SPD)/  
Roland Koch (CDU)

10.9.2002, faz.net:  
Hans Eichel (SPD)

## Juli

3.7.2002, politik-digital:  
Heidemarie Wieczorek-Zeul

15.7.2002, t-online:  
Julian Nida-Rümelin (SPD)

23.7.2002, wahlthemen.de:  
Cem Özdemir (Die  
Grünen)/Günther Beckstein  
(CSU)

24.7.2002, dol2day.com  
Günter Verheugen (SPD)

31.7.2002, politik-digital:  
Cornelia Pieper (FDP)

## August

5.8.2002, dol2day.com:  
Anna Lührmann (Die Grünen)

8.8.2002, politik-digital:  
Gabriele Zimmer (PDS)

15.8.2002, politik-digital:  
Walter Riester (SPD)

23.8.2002, t-online:  
Franz Müntefering (SPD)

28.8.2002, mitmischen.de:  
Wolfgang Thierse (SPD)

29.8.2002, zdf.de:  
Franz Müntefering (SPD)

- ANZEIGE**
- [Alle Themen](#)
  - [E-Cards](#)
  - [Impressum](#)

Community > Promi-Chats

# Hans Eichel

[Biografie](#)

[Fotogalerie](#)

## Hans Eichel kommt zu uns!

**Dienstag, 18. Juni um 11 Uhr**

### Chatten mit Hans Eichel (SPD)

Der Finanzminister kommt zum Chat. Moderator ist BILD-Kolumnist Graf Nayhauß. Einlass ist am 18. Juni ab 10.45 Uhr! Wie kämpft er für seine Partei im Wahlkampf? Was sagt er zur Teuro-Debatte? Und dürfen unsere Politiker während der Arbeitszeit Fußball gucken? Stellen Sie ihre Fragen

[Zur Person](#)

Die wichtigsten Fakten rund um den SPD-Politiker finden Sie hier [mehr...](#)

[Fotogalerie](#)

Hier gib'ts Bilder von Hans Eichel. [mehr...](#)

### Log-In

**Benutzername:**

**Passwort:**

### Neu hier?

[Klicke hier zur Anmeldung](#)

### Hilfe? [Klicke hier](#)

### Chat-Infos

Wer ist gerade im Chat?  
Die 100 aktivsten Chatter

### Promi-Chat-Archiv

- Diese Promis waren da:
- Sabrina Staubitz**  
12.06.2002 16 Uhr
  - Hartmut Engler & Steffen Wink**  
10.06.2002 17:30 Uhr

© 2002 Bild.T-Online.de

politik-digital 3.0 - /index.shtml - Microsoft Internet Explorer

Adresse <http://www.politik-digital.de>

Suche:

member of pol-di.net Di, 06. Mai 2003

politik-digital wird unterstützt von:  
 KNOLL WIMMER *wegewerk* tagesschau.de

## Morgen: Chat mit Christine Scheel

tacheles.02

**Mittwoch, 7. April von 17.00 bis 18.00 Uhr:**  
 Stellen Sie **Christine Scheel**, Finanzexpertin der Grünen, Ihre Fragen und diskutieren Sie mit ihr im Live-Chat.

[weitere Informationen >>](#)

Das Reformpaket Agenda 2010 schlägt hohe Wellen. Scheel gilt als Streiterin gegen Steuererhöhungen. Wenn diese nicht in Frage kommen, wie kommt dann Geld in die leeren Kassen?

### Live-Chats bei politik-digital

07.05. (Mi) 17-18 Uhr: Christine Scheel, Finanzexpertin der Grünen
09.05. (Fr) 11-12 Uhr: Dr. Christoph-E. Palmer, Europa-Minister (B.-Württemberg)
12.05 (Mo) 18-19 Uhr: Heidemarie Wiecek-Zeul, Entwicklungshilfe-Ministerin
22.05 (Do) 17-18 Uhr: Herrmann Otto Solms, FDP-Finanzpolitiker

[weitere Chat-Infos](#)

### Newsflash

Abonnieren Sie den wöchentlichen, kostenlosen politik-digital eMail-Newsflash:

### Europrix 2002

politik-digital.de hat für das Projekt [www.wahlthemen.de](http://www.wahlthemen.de) den Europrix 2002 gewonnen. Mehr [Informationen>>](#)

### Linkliste

**neue** **Kriegsgewinner Internet?**

Das Internet hat sich als Informationsmedium etabliert, was stark gestiegene Zugriffszahlen belegen. Drei Experten beleuchten die weltweite Internetnutzung während des Irak-Kriegs.

Internet

# tacheles.02

wird präsentiert von tagesschau.de politik-digital.de

Christine Scheel

Grüne Finanzpolitikerin

### Biographie

Geboren am 31. Dezember 1956 in ...mehr

Tell-A-Friend

[Zum Chat einladen!](#)

## tacheles.02 Live-Chat m

Christine Scheel ist am M

Das Reformpaket für die nur zaghafte Kritik an der von einer neuen Debatte nicht als Zugeständnis a der Parteispitze die Unter

Überhaupt gilt Scheel als sie kategorisch ab. Welc

Die Regierung kämpft ge Erhöhung der Neuversch Frage kommen, wie kom

Fragen Sie Christine Sch

tacheles.02 ist ein Forma

### Biographie

Geboren am 31. Dezember 1956 in

Aschaffenburg; evangelisch; verheiratet, zwei Kinder.

1977 Abitur. 1977 bis 1978 Studium an

der Universität Freiburg im Fachbereich

Archäologie, Ethnologie, Soziologie, ab

1978 an der Universität Erlangen im

Fachbereich Pädagogik, Soziologie, Psychologie; Akademische Abschlußprüfung

1983 als Pädagogin MA.

Vorstandsmitglied des Bundes

Naturschutz, Kreisgruppe Aschaffenburg; Vorsitzende des Aktionsbündnisses

"Besseres Müllkonzept am Untermain

e. V." Fördermitglied in verschiedenen

ZURÜCK

POLITIK

GÜNTER REXRODT

WOLFGANG GERHARDT

ANGELA MERKEL

JOHANNES RAU

H. WIESEL

A - F

G - M

N - S

T - Z

A

---

B

Bartsch, Dietmar

PDS

26.05.02

Beer, Angelika

B.90/Grüne

21.01.03

C

Claus, Roland

PDS

26.05.02

D

## NEWS

ANGELA MERKEL

Angela Merkel ist eine der CDU-Spitzen. Das ist insofern interessant, als sie aus dem Osten kommt und eine Frau ist. In unserem Chat gab sie Auskunft über ihr Politikverständnis.

WEITER ▶

## NEWS

RENATE KÜNST

Den Menschen zu schützen ist eines ihrer Hauptanliegen: Renate Künast. Als Verbraucherschutz- und Agrarministerin stand die Grüne unseren Usern Rede und Antwort.

WEITER ▶

ANZEIGE

impuls

**Beispiel: Eine private Krankenversicherung kostet**

für eine 30-jährige Frau ca. € 207,-

für eine 40-jährige Frau ca. € 227,-

für eine 50-jährige Frau ca. € 272,-

(jeweils ohne  
Pflegepflicht-  
versicherung)

Chat-Politiker des Jahres 2002 | Franz Müntefering SPD - Microsoft Internet Explorer

Adresse <http://www.zyn.info/politik/>

THEMA

Wahlkampf im Netz

ZDF politik & gesellschaft

Politik & Gesellschaft  
Wahlkampf 2002

Chat, Interview und Dauerstress  
Franz Müntefering und der Druck der Termine

Garantierter in einer großen Volkspartei zu sein, ist vermutlich schon unter normalen Umständen ein schwieriger Job. In Wahlkampfzeit aber bedeutet die Aufgabe...

Dauerstress  
Interviews, 4 nach 4 im Müntefering der SPD, 25 von Stefan 27.04.2002

ZDF INFO Chat Webcam

Der Chat mit dem "General" der SPD  
Franz Müntefering zu Gast in Berliner ZDF-Studio

NEWS

**Die Reportage zum Chat**  
= Chat, Interview und Dauerstress

Rob Liebwein: Warum kann man mit Ihnen immer erst nur kurz vor der Wahl chatten, und nach der Wahl bleiben Politiker von den Chatmöglichkeiten verschollen?

Franz Müntefering:  
Rob: Wenn das ZDF mich außerhalb des Wahlkampfes auch wieder einlädt, bin ich wieder hier.

Rob Liebwein: Warum tippen Sie nicht selbst hier, sondern lassen tippen? (s. webcam) <g>

Warum tippen Sie nicht selbst? <g>

Franz Müntefering:  
Rob: Ich kann tippen, aber nur ganz langsam. Außerdem sähen sie sonst nur mich und das wäre schade...

(C)2002 by Rob Liebwein - www.zyn.info - All rights reserved  
[http://www.zdf.de/infok0,1872,2012639\\_HOME,00.html](http://www.zdf.de/infok0,1872,2012639_HOME,00.html)

Fertig Internet

## **Leitfragen Politiker-Chats**

Wer ist der Veranstalter eines Chats?

An welchem Online-Ort findet der Chat statt?

Wie rekrutiert sich das Chat-Publikum?

Ist der Chat moderiert?

Welche Art von Moderationssoftware wird verwendet?

Wer ist der Moderator bzw. wer sind die Moderatoren?

In welcher Beziehung stehen Veranstalter, Moderator(en) und Gast?

# Schritt 1: Web Client (Java Applet) hat sich mit dem Chat Server verbunden, der Chatter gibt seine Frage ein.

## Schritt 2: Web Client schickt die Frage an den Chat Server. Der Chat Server schickt eine Rückmeldung über den Erhalt der Nachricht an den Web Client

http://talk42.de/newchat/channel1/ts/ - Microsoft Internet Explorer von T-Online

Datei Bearbeiten Ansicht Favoriten Extras ?

Zurück Vorwärts Abbrechen Aktualisieren Startseite Suchen Favoriten Medien Verlauf E-Mail Drucken Bearbeiten Diskussion Real.com Messenger Messenger

Adresse <http://talk42.de/newchat/channel1/ts/> Wechseln zu

tacheles.02 wird präsentiert von tagesschau.de politik-digital.de

**Chat-Gast**

Cem Özdemir

**Biographie**  
Biographie  
Cem Özdemir: Geboren am 21. Dezember 1965 in Bad Urach, Kreis Reutlingen; ledig, keine Kinder. Nach der mittleren Reife Ausbildung zum Erzieher, anschließend Fachhochschulreife und Studium der ...mehr >>>

**Ihr Chat-Name:**  
Gast288

was bisher geschah.

[stelle Verbindung her. Bitte warten...]  
Die Verbindung zum Chatserver ist hergestellt. Willkommen im Chat.

Geben Sie Ihre Fragen und Kommentare ein und schicken Sie sie mit der <ENTER> Taste ab.  
Bei einem moderierten Chat werden Ihre Fragen an den Moderator weitergeleitet, der Sie dann ggf. veröffentlicht.  
Durch Klick auf den Knopf oben erfahren Sie, was bisher geschah.

Die chat42 Software ist ein Produkt der knoll-entertainment.  
Viel Spass.

Vielen Dank. Ihre Nachricht wurde an den Moderator weitergeleitet.

Neu verbinden Kontakt Hilfe Chat verlassen

tacheles.02 Live-Chat

Start net... Yah... Ultr... MS... 212... chat... Post... 212... 212... htt... Win... Ado... Internet 10:00

### Schritt 3: Moderator Nummer 1 erhält die gestellte Frage. Mehrere Moderatoren können sich die Fragenlast teilen.

Schritt 4: Moderator Nummer 1 hat die Frage zur Veröffentlichung freigegeben und leitet sie an den nachgeschalteten Supermoderator weiter. Dieser erhält die Fragen aller Moderatoren und kann Sie dann ggf. veröffentlichen. Er bestimmt letztendlich Chronologie und Dramaturgie des Chats.

```
212.122.150.188 - PuTTY
+++++Database Connection established!
+
poldi:/usr/local/java/jre1.3.1_02/bin # connection accepted from pD9E6A8FA.dip.t-dialin.net/217.230.168.250
user:Gast288
pw:c$42
Chathandler user:Gast288IP:pD9E6A8FA.dip.t-dialin.net/217.230.168.250
Query gestartet mit
User: Gast288
Pass: c$42
User: Gast288 erfolgreich v
Logincode empfangen:1
Ich bin verbunden und aktiv
java.net.SocketException: D
at java.net.SocketI
at java.net.SocketI
at java.io.Buffered
at java.io.Buffered
at java.io.DataInpu
at ChatHandler.run(
at java.lang.Thread
java.net.SocketException: D
at java.net.SocketI
at java.net.SocketI
at java.io.Buffered
at java.io.Buffered
at java.io.DataInpu
at ChatHandler.run(
at java.lang.Thread
exception reading from mod
mod gone
redistributing: done
new mod: connection accepte
Moderator
user:mod
pw:xxvz73x
Chathandler user:modIP:pD9E6A8FA.dip.t-dialin.net/217.230.168.250
Query gestartet mit
User: mod
Pass: xxvz73x
User: mod erfolgreich verbu
Logincode empfangen:1
Ich bin verbunden und aktiv
datenbank eintrag gewünscht
Datenbankeintragung: User:G
remove mod
connection accepted from pD
supermod: mod1
user:mod
pw:xxvz73x
Chathandler user:modIP:pD9E6A8FA.dip.t-dialin.net/217.230.168.250
Query gestartet mit
User: mod
Pass: xxvz73x
User: mod erfolgreich verbunden!
Logincode empfangen:1
Ich bin verbunden und aktiv gesetzt status:8
superModMode: true
poldi:/usr/local/java/jre1.3.1_02/bin #
```

The chat window 'chat42' displays the following interface:

- Buttons: main, clipboard, container, settings, info, client
- Time: 10:56:28
- Fields: ID, name (mod1), pass (\*\*\*\*\*), mode (mod), cli, connect, mod cli, disconnect
- Message list:
  - 488:Gast288:Herr Ozdemir, was passiert wenn Johannes Rau das Zuwanderungsgesetz nicht unterschreibt?
  - 488:Gast288:Herr Ozdemir, was passiert wenn Johannes Rau das Zuwanderungsgesetz nicht unterschreibt?
- Buttons: publish, highlight, delete msg, ban user, back to pool, send, direct address
- Buttons: c1, c2, c3
- Buttons: categorize, pause / continue
- Status / INFORMATION: receiving Data from Server..

# Schritt 5: Der Supermoderator hat die Frage veröffentlicht. Sie ist jetzt wieder für alle Web Clients und den prominenten Chatgast sichtbar.

```
212.122.150.188 - PuTTY
+++++Database Connection established!
+
poldi:/usr/local/java/jre1.3.1_02/bin # connection accepted from pD9E6A8FA.dip.t-dialin.net/217.230.168.250
user:Gast288
pw:c$42
Chathandler user:Gast288IP:pD9E6A8FA.dip.t-dialin.net/217.230.168.250
Query gestartet mit
User: Gast288
Pass: c$42
User: Gast288 erfolgreich verbu
Logincode empfangen:1
Ich bin verbunden und aktiv
java.net.SocketException: D
at java.net.SocketI
at java.net.SocketI
at java.io.Buffered
at java.io.Buffered
at java.io.DataInpu
at ChatHandler.run
at java.lang.Thread
java.net.SocketException: D
at java.net.SocketI
at java.net.SocketI
at java.io.Buffered
at java.io.Buffered
at java.io.DataInpu
at ChatHandler.run
at java.lang.Thread
exception reading from mod
mod gone
redistributing: done
new mod: connection accepte
Moderator
user:mod
pw:xxvz73x
Chathandler user:modIP:pD9E
Query gestartet mit
User: mod
Pass: xxvz73x
User: mod erfolgreich verbu
Logincode empfangen:1
Ich bin verbunden und aktiv
datenbank eintrag gewünscht
Datenbankeintragung: User:G
remove mod
connection accepted from pD
supermod: mod1
user:mod
pw:xxvz73x
Chathandler user:modIP:pD9E
Query gestartet mit
User: mod
Pass: xxvz73x
User: mod erfolgreich verbu
Logincode empfangen:1
Ich bin verbunden und aktiv gesetzt status:8
superModMode: true

poldi:/usr/local/java/jre1.3.1_02/bin # Gast288> Herr Özdemir, was passiert, wenn Johannes Rau das Zuwanderungsgesetz nicht unterschreibt?--zahl:-->2
```

Schritt 6a: Der prominente Gast sieht die gestellte Frage in seinem Client Tool.  
Er kann jetzt auf die Frage antworten.

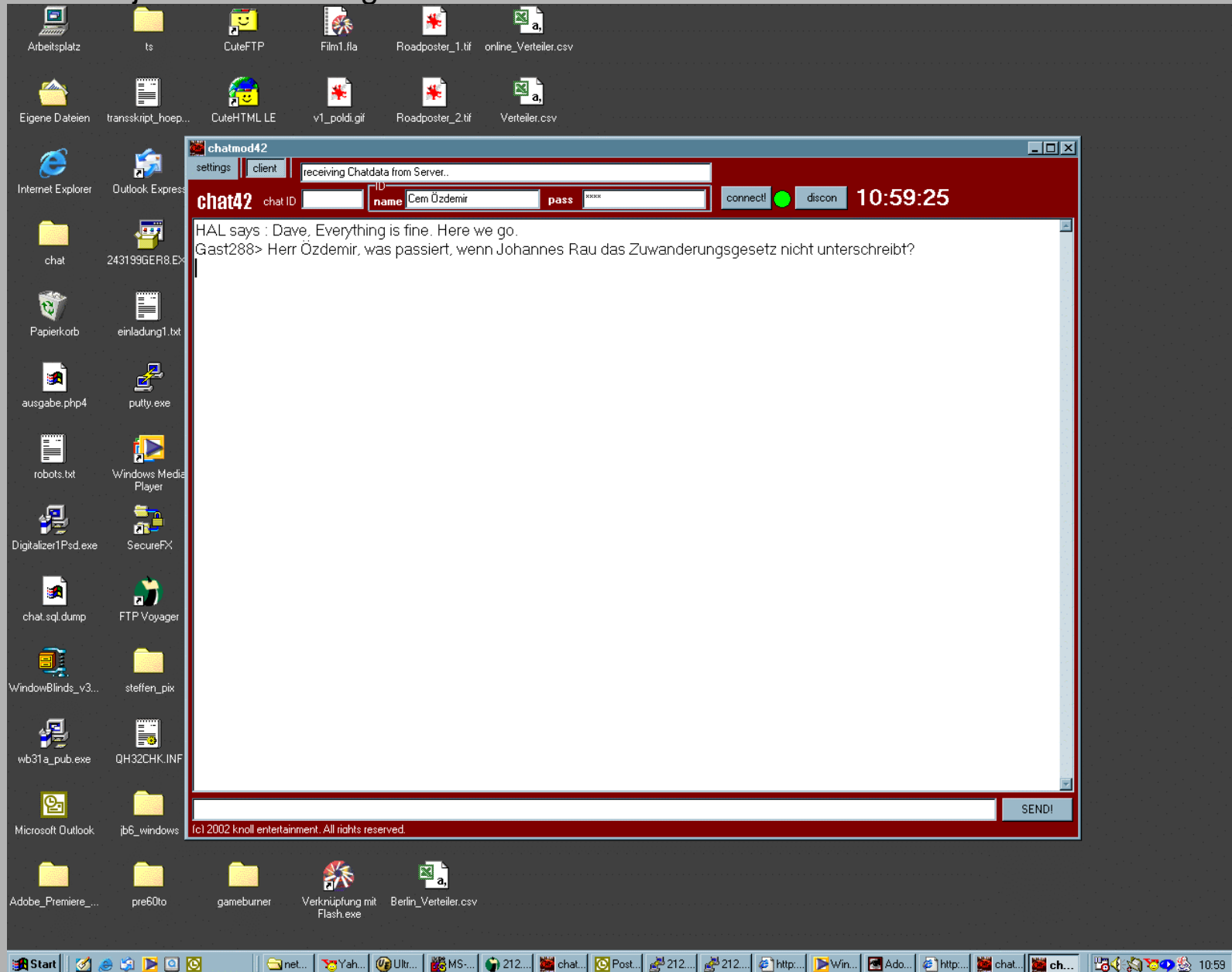

# Schritt 6b: Die Chatter sehen die vom Supermoderator veröffentlichte Frage in Ihrem Web Client.

Microsoft Internet Explorer von T-Online

Adresse <http://talk42.de/newchat/channel1/ts/> Wechseln zu

tacheles.02 wird präsentiert von tagesschau.de politik-digital.de

**Chat-Gast**

**Cem Özdemir**

**Biographie**  
Biographie  
Cem Özdemir: Geboren am 21. Dezember 1965 in Bad Urach, Kreis Reutlingen; ledig, keine Kinder. Nach der mittleren Reife Ausbildung zum Erzieher, anschließend Fachhochschulreife und Studium der ...mehr >>>

**Ihr Chat-Name:**  
Gast288

was bisher geschah.

[stelle Verbindung her. Bitte warten...]  
Die Verbindung zum Chatserver ist hergestellt. Willkommen im Chat.

Geben Sie Ihre Fragen und Kommentare ein und schicken Sie sie mit der <ENTER> Taste ab.  
Bei einem moderierten Chat werden Ihre Fragen an den Moderator weitergeleitet, der Sie dann ggf. veröffentlicht.  
Durch Klick auf den Knopf oben erfahren Sie, was bisher geschah.

Die chat42 Software ist ein Produkt der knoll-entertainment.  
Viel Spass.

Vielen Dank. Ihre Nachricht wurde an den Moderator weitergeleitet.

Gast288: Herr Özdemir, was passiert, wenn Johannes Rau das Zuwanderungsgesetz nicht unterschreibt?

[Neu verbinden](#) [Kontakt](#) [Hilfe](#) [Chat verlassen](#)

tacheles.02 Live-Chat

Start net... Yah... Ultr... MS... 212... chat... Post... 212... 212... htt... Win... Ado... http... chat... Internet 10:57

## Schritt 7: Der Gast formuliert und diktiert seine Antwort, die in das Eingabefeld im Client Tool eingegeben wird.

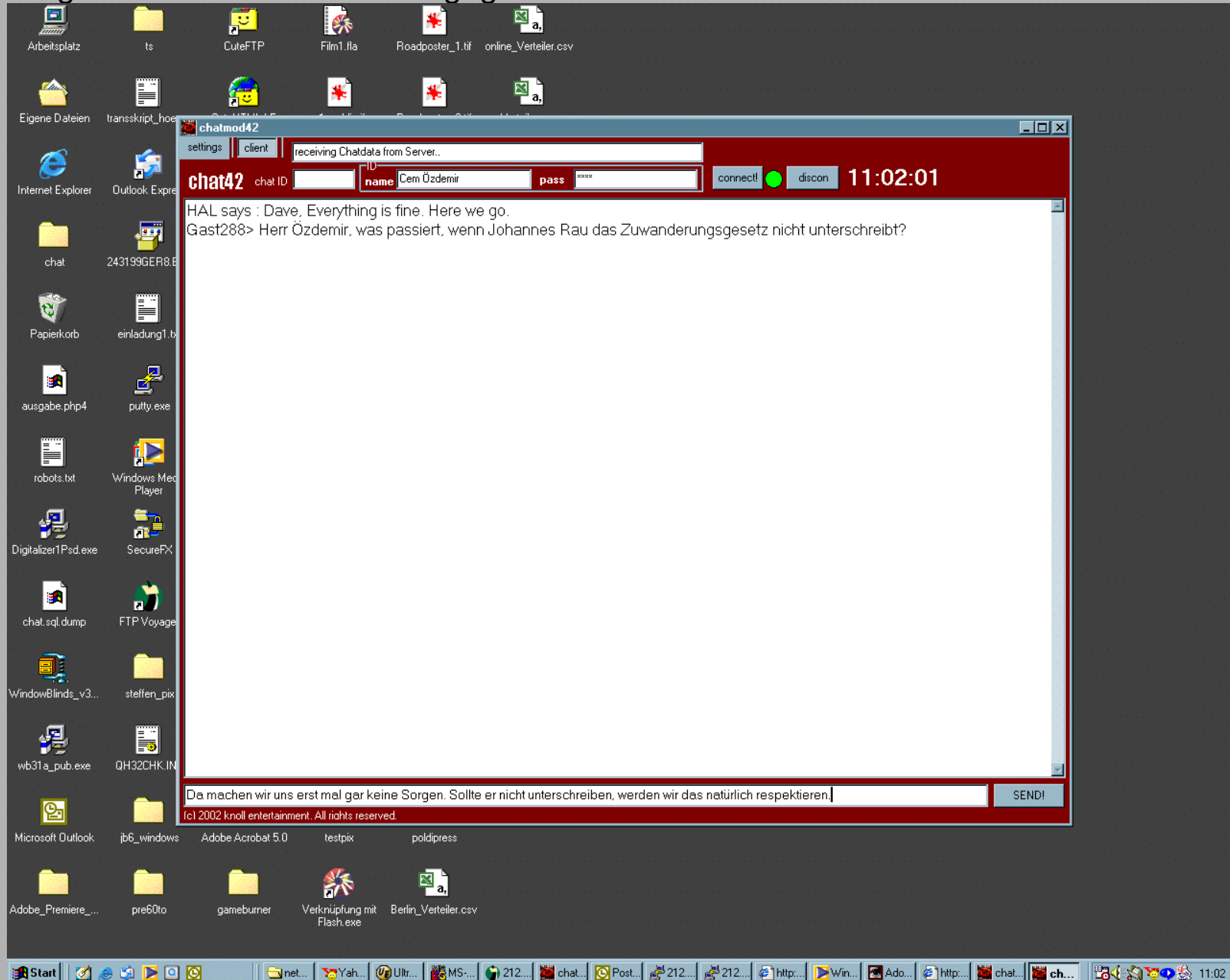

## Schritt 8: Der Gast hat seine Antwort an den Chat Server geschickt, der sie sofort unmoderiert veröffentlicht.

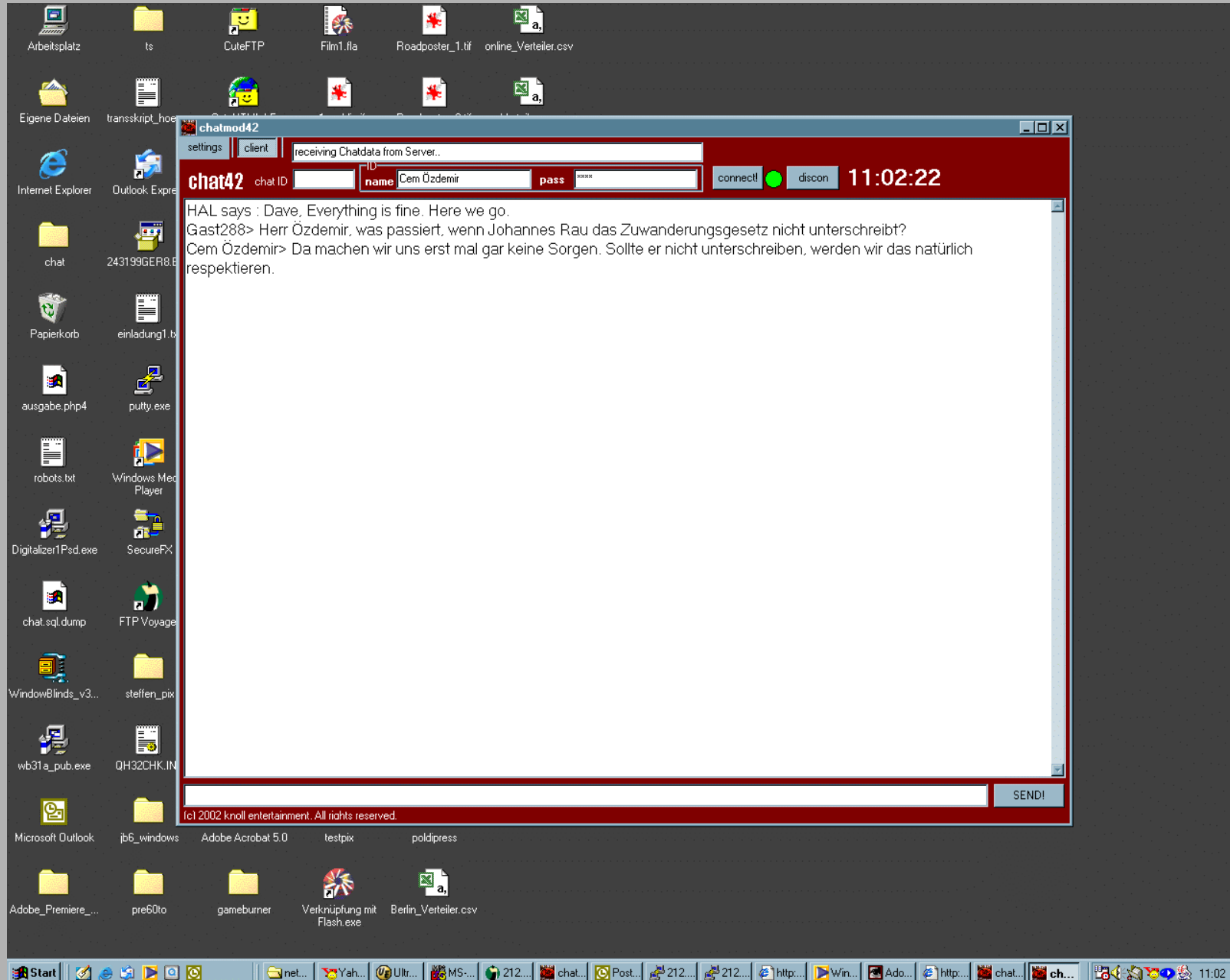

# Schritt 9: Der Web Client sieht die Antwort des Gastes in seinem Applet.

The chat interface is titled `tacheles.02` and is presented by `tagesschau.de` and `politik-digital.de`. The chat log shows the following messages:

- `[stelle Verbindung her. Bitte warten...]`
- `Die Verbindung zum Chatserver ist hergestellt. Willkommen im Chat.`
- `Geben Sie Ihre Fragen und Kommentare ein und schicken Sie sie mit der <ENTER> Taste ab.`
- `Bei einem moderierten Chat werden Ihre Fragen an den Moderator weitergeleitet, der Sie dann ggf. veröffentlicht.`
- `Durch Klick auf den Knopf oben erfahren Sie, was bisher geschah.`
- `Die chat42 Software ist ein Produkt der knoll-entertainment.`
- `Viel Spass.`
- `Gast288: Herr Özdemir, was passiert, wenn Johannes Rau das Zuwanderungsgesetz nicht unterschreibt?`
- `Cem Özdemir: Da machen wir uns erst mal gar keine Sorgen. Sollte er nicht unterschreiben, werden wir das natürlich respektieren.`

The chat interface also includes a user profile for `Cem Özdemir` with a `Biographie` section. The `Biographie` section contains the following text:

**Biographie**  
Cem Özdemir: Geboren am 21. Dezember 1965 in Bad Urach, Kreis Reutlingen; ledig, keine Kinder. Nach der mittleren Reife Ausbildung zum Erzieher, anschließend Fachhochschulreife und Studium der ...mehr >>>

The chat interface also includes a `Ihr Chat-Name:` section with the name `Gast288`.

At the bottom of the chat interface, there are four buttons: `Neu verbinden`, `Kontakt`, `Hilfe`, and `Chat verlassen`.

The Windows taskbar at the bottom shows the `tacheles.02 Live-Chat` window, the `Internet` icon, and several open applications including `net...`, `Yah...`, `Ultr...`, `MS...`, `212...`, `chat...`, `Post...`, `212...`, `212...`, `htt...`, `Win...`, `Ado...`, `http...`, `chat...`, and `chat...`. The system clock shows `11:02`.

politik-digital 3.0 - /salon/transcripte/cem2.shtml - Microsoft Internet Explorer

Adresse <http://www.politik-digital.de/salon/transcripte/cem2.shtml>

Suche:

01.06. Mai 2003

**politik-digital.de**  
member of gal-0.net

**salon politique** **tagesschau.de**

HOMEPAGE  
NEWS  
KÖPFE  
NETZPOLITIK  
E-DEMOKRATIE  
WAHLKAMPF  
LINKS  
FUN  
POLDI-STUDIEN  
POLDI-AWARD

POLITIK AKTIV  
Diskussionsforum  
Chat-Transcripte  
Chat-Termine

EUROPA-DIGITAL  
EUropa Aktuell  
15EUropa plus  
Das Deutungsbuch  
EU Online

ÜBER UNS  
Unser Verein  
Unser Team  
Unsere Partner  
Presse  
Newsletter  
f.a.g.  
jobs@poldi

Impressum

Update: Wednesday, 12. February 2003, 14:59:56 +0100  
 Von: Martin Biewert<[martinbiewert@web.de](mailto:martinbiewert@web.de)>  
 An: [redaktion@politik-digital.de](mailto:redaktion@politik-digital.de)  
 URL: keine Homepage

**Cem Özdemir: "Deutschland ist nicht Legoland"**

 **tacheles.02: Chat mit Cem Özdemir am 18. Juni 2002**

**Moderator:** Herzlich Willkommen beim tacheles.02 - Chat von tagesschau.de und politik-digital.de! Unser heutiger Gast ist Cem Özdemir, der innerpolitische Sprecher der Fraktion von Bündnis 90 / Die Grünen im Bundestag. In der kommenden Stunde haben Sie die Gelegenheit, Herrn Özdemir zu befragen: Wahlkampf, CDU-Parteitag, Zuwanderung - Sie haben das Wort. Wir bitten ab jetzt um Ihre Fragen. Das Chat-Format tacheles.02 wird unterstützt von: Der Tagesspiegel. Also: Hallo Herr Özdemir, sind Sie bereit?

**Cem Özdemir:** Yeah!

**Moderator:** Eine erste Frage von unserer Seite: Sie haben gestern in einer Pressemitteilung Helmut Kohl als "Störfall der Einheit" bezeichnet, da er eine fraktionsübergreifende Einigung der Parteien

SERVICE-FUNKTIONEN  

- Artikel verschiden
- Druckversion erstellen
- Ihr Kommentar

CHAT-GÄSTE  
 2002:  
 Hans-Christian Ströbele  
 Wolfgang Jütner  
 Christean Wagner  
 Rainer Funke  
 Christian Wulf  
 Gerhard Bökel  
 Dr. Friedrich Heineemann  
 Dirk Niebel  
 Dietrich Audtermann  
 Franz Müsteleking  
 Wolfgang Senf  
 Petra Pau  
 Elmar Albrater und Host  
 Siebert  
 Roland Koch und Kurt Beck  
 Jo Goebel und Christoph  
 Bieber  
 Gregor Gysi und Christoph  
 Schillingensief  
 Michael Sommer  
 Edelgard Bulmahn und  
 Annette Schavan  
 Walter Rieder  
 Gabriele Zimmer  
 Cornelia Pieger  
 Thomas Klöner

Fertig

# Chats als politische Online-Versammlung

Chats sind eine aktuelle Ausprägung medial angereicherter politischer Versammlungen

Politiker-Chats werden durch unterschiedliche Disziplinierungsformen und dramaturgische Elemente strukturiert

Technische Disziplinierungsmaßnahmen „sichern“ die Chat-Gäste systematisch vom Publikum ab und verringern somit das interaktive Potenzial des Kommunikationsformats

Die asymmetrische Verteilung der Kommunikationsanteile begünstigt den Einsatz von Chats im Wahlkampf

Chats können als neues Format politischer Unterhaltung gelten

Dr. Christoph Bieber  
Zentrum für Medien und Interaktivität  
Justus-Liebig-Universität Gießen  
Ludwigstraße 34  
35390 Gießen

fon + 49.641.9916352  
fax + 49.641.9916359  
mail christoph.bieber@sowi.uni-giessen.de